PRZEKRÓJ C-C - SKALA 1:100

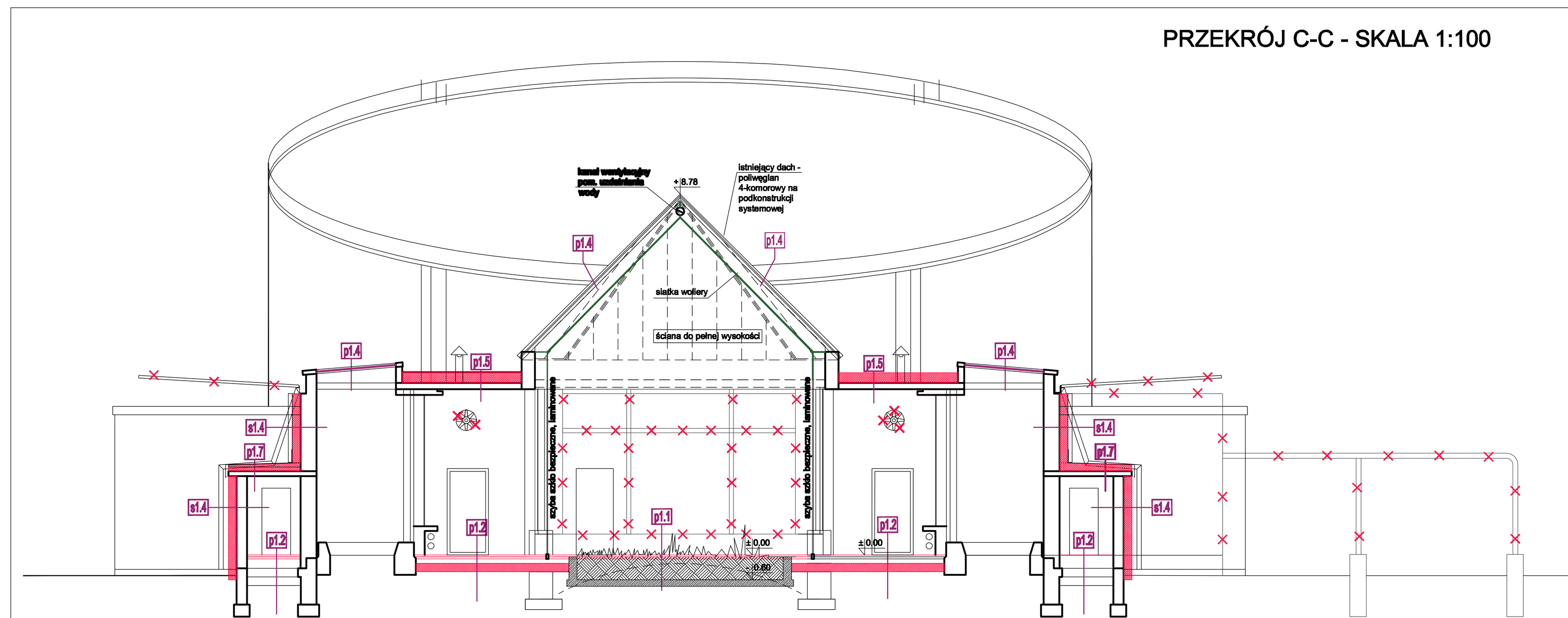

PRZEKRÓJ B-B - SKALA 1:100

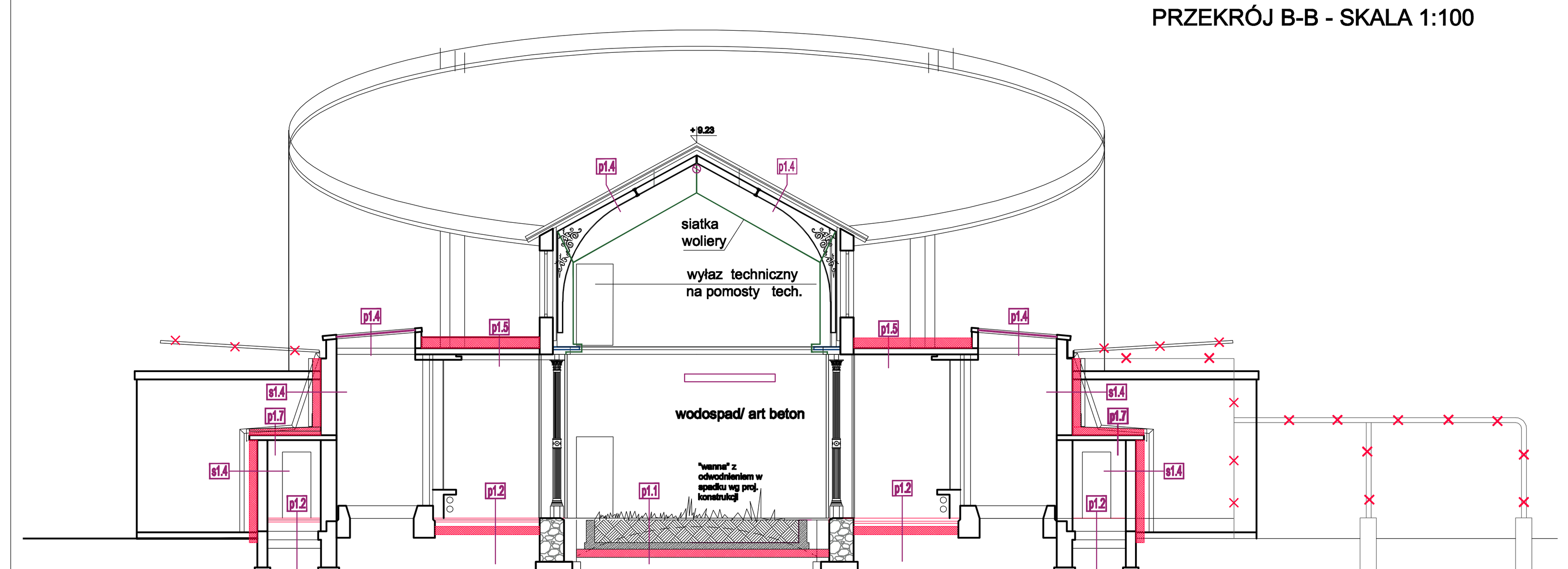

PRZEKRÓJ A-A - SKALA 1:100

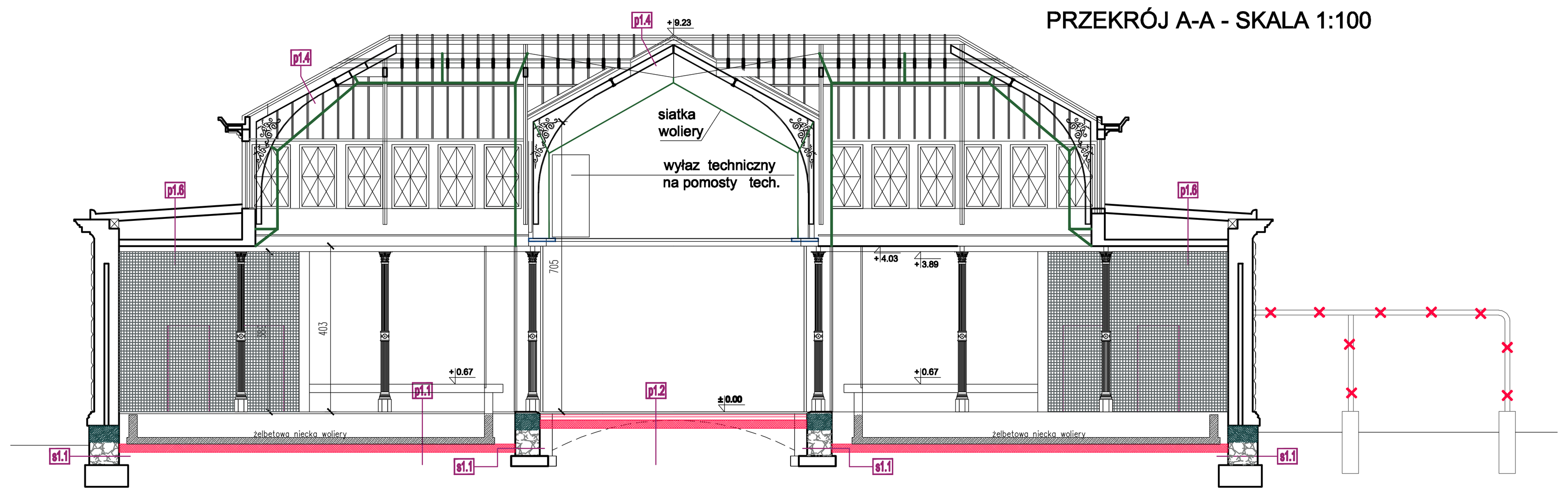

Lp.	Przedstawienie graficzne	Przedmiot oznaczenia
1	2	3
		ARCHITEKTURA
		ZAKRES OPRACOWANIA
		POZA ZAKRESEM OPRACOWANIA
		ŚCIANA ISTNIEJĄCA
		ŚCIANA PROJEKTOWANA
		ROZBIÓRKI/DEMONTAŻE
		ZAMUROWANIA
		PRZEBUDOWANA CZĘŚĆ ISTNIEJĄCEGO BUDYNKU W CELU UDOSTĘPNIENIA OSOBOM NIEPEŁNOSPRAWNYM
		IZOLACJA PRZECIWWILGOCIOWA PIONOWA
		OBSZAR ŚCIANY W KTÓRYM NALEŻY WYKONAĆ IZOLACJE POZIOMĄ METODĄ INIEKCJI
	H	PROJEKTOWANY HYDRANT
		GRZEJNIK STAROUŻYTECZNY – HISTORYCZNY
		WEJŚCIA DO BUDYNKU
		WYJŚCIA EWAKUACYJNE
	0,00=267,50	RZĘDNA POSADZKI PRZYZIEMIA WZGLĘDEM TERENU
		OBNIŻENIE POSADZKI
		REMONT ŚCIAN ZEWNĘTRZNYCH NA POZIOMIE SUTERENY I PIWNICY Z WYKONANIEM IZOLACJI POZIOMEJ I PIONOWEJ
	-×-×-	DEMONTAŻ ISTNIEJĄCYCH KLATEK (WOLIER) ZEWNĘTRZNYCH WOKÓŁ BUDYNKU
		REMONT ŚCIANY – WYKONANIE IZOLACJI TERMICZNEJ (DOCIEPLENIE) – WG PROJ. INSTALACJI

UWAGI

1. FRAGMENTY ELEWACJI NA STYKU Z DACHEM – DO WYKONANIA PRZEZ WYKONAWCĘ TERMOMODERNIZACJI ELEWACJI.
2. ORYGINALNE AKCESORIA CERAMICZNE I BLACHARSKIE ZDEMONTOWANE I NIEWYKORZYSTANE PONOWNIE NALEŻY PRZEKAZAĆ NADZOROWI INWESTORSKIEMU,RESZTĘ MATERIAŁÓW WYWIEŹĆ.
3. WSZYSTKIE ELEMENTY KAMIENNE PONAD DACHEM I POD OPIERZENIAMI MUSZĄ BYĆ PODDANE RENOWACJI.
4.INSTALACJA ODGROMOWA DO WYKONANIA WEDŁUG OPISU I RYS. RZUT INSTALACJI ODGROMOWEJ
5. WSZYSTKIE DETALE DACHU, OBRÓBKI BLACHARSKIE SĄ REKONSTRUKCJĄ PIERWOTNYCH.
6. WSZYSTKIE POŁĄCZENIA RUR SPUSTOWYCH WYKONAĆ Z OKRĄGŁYMI KOLANKAMI.
7. W TRAKCIE WIZJI LOKALNEJ Z POZIOMU RUSZTOWANIA MOŻLIWE JEST ODKRYCIE WIĘKSZEJ ILOŚCI USZKODZEŃ ELEMENTÓW ELEWACJI NA KTÓRYCH NALEŻAŁOBY PRZEPROWADZIĆ RENOWACJĘ.
8. WSZYSTKIE ISTNIEJĄCE TYNKI NA ŚCIANACH I SUFITACH PRZYZIEMIA I PIWNICZEK NALEŻY SKUĆ, ŚCIANY ODGRZYBIĆ I WYPRAWIĆ TYNKAMI RENOWACYJNYMI.
9. NALEŻY ZDEMONTOWAĆ ISTNIEJĄCE KLATKI ZEWNĘTRZNE W RAMACH ETAPOWANIA INWESTYCJI.
10. REMONT PODADZKI BUDYNKU Z WYKONANIEM IZOLACJI TERMICZNEJ I PRZECIWWILGOCIOWEJ.

S1.1 – ściana zewnętrzna w poziomie piwnicy	60cm?
kamień łamany na zaprawie cementowo – wapiennej	60cm?

S1.2 – ściana zewnętrzna	41cm
tynk wewnętrzny cement. – wap.	1,5cm
istniejąca cegła pełna	38cm
tynk wewnętrzny cement. – wap.	1,5cm

S1.3 – ściana zewnętrzna	63cm
tynk wewnętrzny cement. – wap.	1,5cm
istniejąca cegła pełna	25cm
pustka powietrzna	10cm
istniejąca cegła pełna	25cm
tynk wewnętrzny cement. – wap.	1,5cm

S1.4 – ściana zewnętrzna	--
art beton – ekspozycja projektowanej zewnętrznej woliery	--
zaprawa klejowa systemowa	0,1cm
płyty styropianowe klejone mijankowo	20cm
istniejąca cegła pełna	25cm
tynk wewnętrzny cement. – wap.	1,5cm

S1.4* – ściana zewnętrzna	--
art beton – ekspozycja projektowanej zewnętrznej woliery	--
zaprawa klejowa systemowa	0,1cm
płyty styropianowe klejone mijankowo	20cm
istniejąca cegła pełna	25cm
tynk wewnętrzny cement. – wap.	1,5cm
płytki ceramiczne na kleju	1cm

S1.5 – ściana zewnętrzna	--
art beton – ekspozycja projektowanej zewnętrznej woliery	--
zaprawa klejowa systemowa	0,1cm
płyty styropianowe klejone mijankowo	20cm
istniejąca cegła pełna	38cm
tynk wewnętrzny cement. – wap.	1,5cm

S1.6 – ściana wewnętrzna	41cm
tynk wewnętrzny cement. – wap.	1,5cm
istniejąca cegła pełna	38cm
tynk wewnętrzny cement. – wap.	1,5cm

S1.7 – ściana wewnętrzna	--
tynk wewnętrzny cement. – wap.	1,5cm
istniejąca cegła pełna	38cm
art –beton –projektowana ekspozycja woliery	--

S1.8 – ściana wewnętrzna	--
tynk wewnętrzny cement. – wap.	1,5cm
istniejąca cegła pełna	25cm
pustka powietrzna	10cm
istniejąca cegła pełna	25cm
art –beton –projektowana ekspozycja woliery	--

S1.9 – ściana wewnętrzna	--
tynk wewnętrzny cement. – wap.	1,5cm
istniejąca cegła pełna	38cm
art –beton –projektowana ekspozycja woliery	--

S1.10 – ściana wewnętrzna	27cm
tynk wewnętrzny cement. – wap.	1,5cm
istniejąca cegła pełna	25cm
tynk wewnętrzny cement. – wap.	1,5cm

S1.11 – ściana wewnętrzna działowa	20cm
tynk wewnętrzny cement. – wap.	1cm
cegła silikatowa SILKA E18	18cm
tynk wewnętrzny cement. – wap.	1cm

S1.12 – ściana wewnętrzna działowa	14cm
tynk wewnętrzny cement. – wap.	1cm
cegła silikatowa SILKA E12	12cm
tynk wewnętrzny cement. – wap.	1cm

S1.13 – ściana wewnętrzna działowa	--
płytki ceramiczne na kleju	1cm
tynk wewnętrzny cement. – wap.	1cm
cegła silikatowa SILKA E18	18cm
art –beton –projektowana ekspozycja woliery	--

P1.1 – posadzka obsadzona roślinnością	--cm
podłoże (humus)	40cm
włóknina filtrująca	2cm
żwir płukany okrągły frakcja 4–14	10cm
włóknina filtrująca	–cm
warstwa spadkowa 2,5% z lekkiego betonu	min.8cm
konstrukcja nośna wg proj. konstrukcji	15cm
folia PE	–cm
poliestyren ekstrudowany XPS N–III, N–V	15 cm
chudy beton	6cm
piasek ubity na mokro	30cm
grunt rodzimy	–cm

P1.2 – posadzka hali głównej	--cm
art beton	1–3cm
wylewka betonowa zbrojona siatką	15cm
folia PE	–cm
poliestyren ekstrudowany XPS N–III, N–V	15cm
chudy beton	6cm
piasek ubity na mokro	30cm
grunt rodzimy	–cm

P1.3 – podłoga na gruncie w zapleczu technicznego	68cm
płytki gresowe na kleju elastycznym	2cm
wylewka betonowa zbrojona siatką	6cm
poliestyren ekstrudowany XPS N–III, N–V	15cm
folia PE	–cm
chudy beton	6cm
piasek ubity na mokro	30cm
grunt rodzimy	–cm

P1.4 – świetlik nad woliera boczną	68cm
istniejący poliwęglan 4–komorowy w stelażu systemowym współczynnik k=1,4W/m2K	2,5cm

P1.5 – stropodach	–cm
2 x papa termozgrzewalna	1cm
wylewka cementowa – warstwa spadkowa	> 5cm
izolacja – folia budowlana	
keramzyt	20cm
deskowanie	15cm
tynk wewnętrzny cement. – wap.	1cm

P1.6 – stropodach istniejący–ostateczne war. po odkryw.	–cm
2 x papa termozgrzewalna	1cm
deskowanie	2,5cm
pustka powietrzna	1cm
izolacja termiczna – żużel zmieszany z piaskiem	10cm
deskowanie	2,5cm
przestrzeń powietrzna	5cm
deskowanie	2,5cm
podsufitka	1cm

P1.7 – dach korytarza technicznego	–cm
drewno/ art beton	
2 x papa termozgrzewalna	1cm
styrobeton – warstwa spadkowa	> 5cm
płyty z pianki poliuretanowej PSW–460/a	> 5cm
izolacja p.wilgociowa polimerowo – bitumiczna system STYROFOAM	10cm
płyta żelbetowa istniejąca	10cm
tynk wewnętrzny cement. – wap.	1cm

PRZEKRÓJ D-D - SKALA 1:100

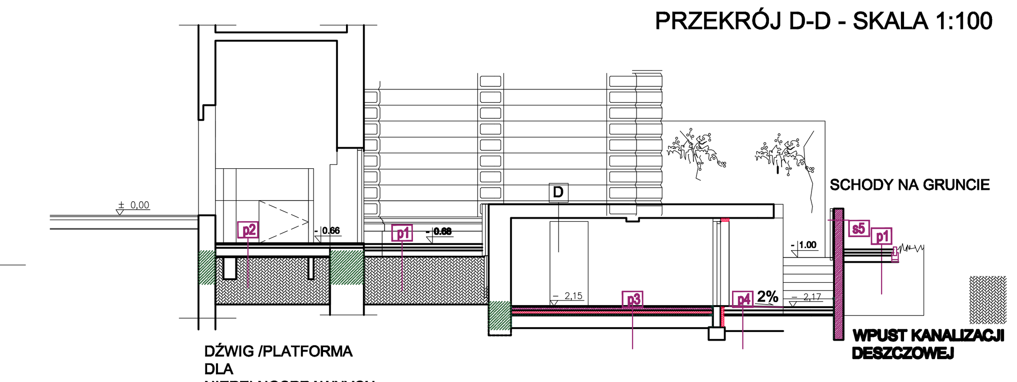

RYSUNEK NIE MOŻE SŁUŻYĆ CELOM WYKONAWCZYM

Inwestor / Client	ZOO Wrocław sp. z o.o. ul. Z. Wróblewskiego 1-5 51-618 Wrocław
Projektant/Executive Architect	CREOPROJECT ul.Biskupa Tomasza I 11/9, 50-221 Wrocław tel. 605676214, (071)7181618, fax (071)7181628
Temat/Subject	PRZEBUDOWA I REMONT BUDYNKU PTASZARNI WRAZ Z INFRASTRUKTURĄ TECHNICZNĄ PRZY UL. Z. WRÓBLEWSKIEGO 1-5,51-618 WROCŁAW, Dz. nr 1, AM-1 OBRĘB: DĄBIE, GMINA WROCŁAW, POWIAT WROCŁAW, WOJ. DOLNOŚLĄSKIE
Architektura/Architecture Projektowal/Designers: Bartosz Żmuda	15/0/DOIA 140/DOŚ/05
Beata Pawelec	
Sprawdził/Verified by: Maciej Lubocki	103/94/UW
Konstrukcja Projektowal/Designers: Radosław Tatko	130/DOŚ/04
Sprawdził / Verified by: Tomasz Walczak	63/DOŚ/06
Projekt/Project	PRZEKROJE A-A, B-B
Data/Date: 03.2017	Skala/Scale: 1:100
Przeznaczenie/Purpose	PROJEKT BUDOWLANY
Branża: ARCHITEKTURA	Numer rysunku/Drawing Number: A005